

# 校友邦实习实训平台

## 操作指南

---

教务管理（管理员权限）

**校友邦**

[www.xybsyw.com](http://www.xybsyw.com)

# 目录

## CONTENTS

**01** 平台角色和流程概述  
校友邦平台角色介绍和整体流程概述

**02** 登录指南  
教师账号如何登录

**03** 教务管理电脑网页操作  
教务管理电脑网页端的操作说明

**04** 教务管理移动端操作  
教务管理微信小程序端的操作说明

# 平台角色和流程概述

校友邦平台角色介绍和整体流程概述

PART  
01

## 1.1 平台角色-按账号权限

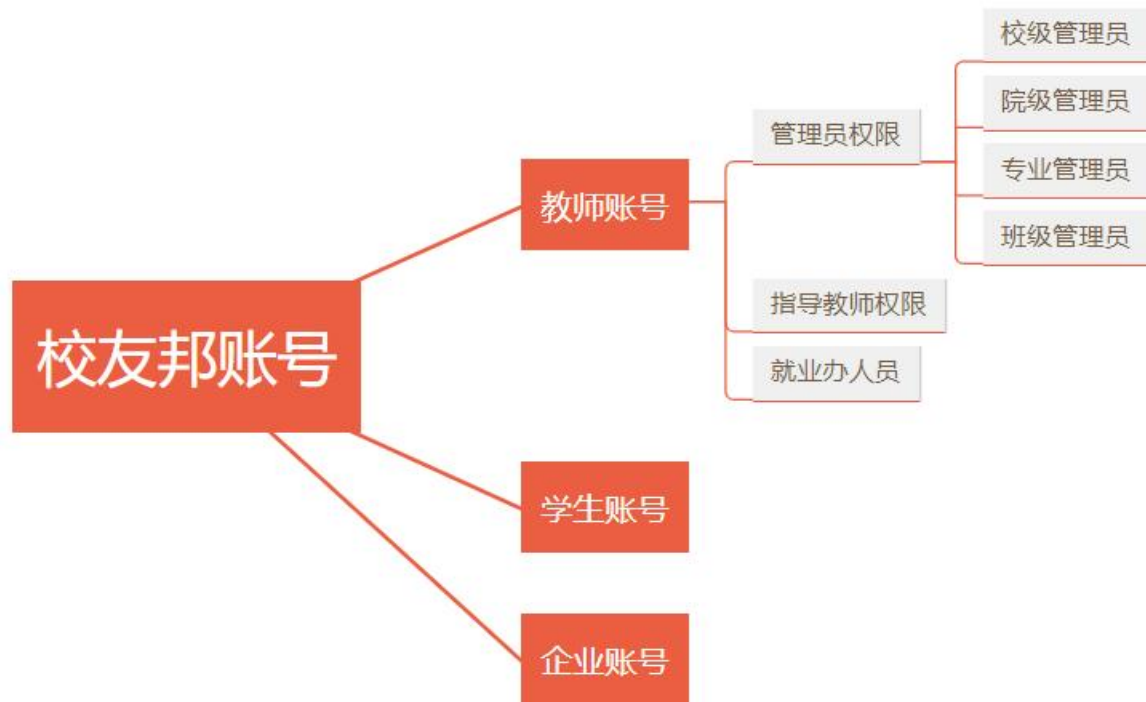

## 1.1 平台角色-按账号权限

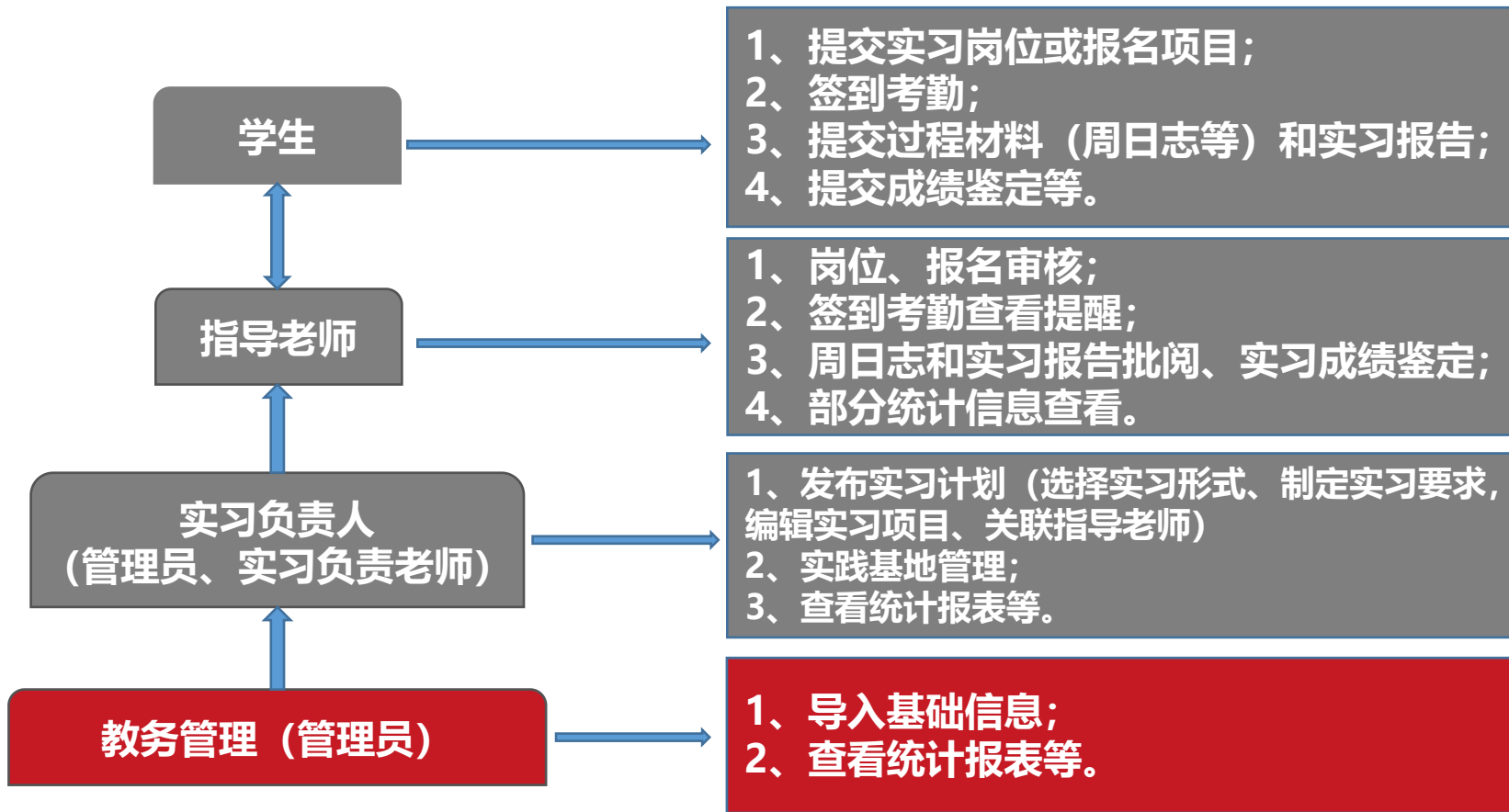

### 流程概述



# 登录指南

教师账号如何登录

PART  
02

### 电脑网页端登录

1. 在浏览器中打开[www.xybsyw.com](http://www.xybsyw.com)
2. 官网首页右上角点击“教师登录”
3. 选择您要登录的学校(可通过选择省份或者关键字搜索学校)
4. 输入账号和密码直接登录/或选择扫码登录使用小程序教师端扫码

注：第一次登入时需绑定手机，并重设密码。绑定手机以便忘记密码时可自行重置。



## 2.1 登录指南-电脑网页端

### 1. 点击“教师登录”

校友邦

首页

校园招聘

增值产品

产品体验

教师登录

学生登录

企业校招登录

## 为学习者创造价值协同育人平台

- ✓ 实习就业 生涯发展
- ✓ 引才引智 产业转型
- ✓ 实践教学 校企合作
- ✓ 精准招聘 校企合作

校友邦 | 教师

0579-82722068

学生登录

### 2. 账号密码登录

#### 密码登录

请输入您的学校  选择账号 

提示：部分院校使用工号作为账号

密码 忘记密码？[账号申诉](#)[找回密码](#)

教师登录

登录代表您已同意校友邦 [《用户协议》](#) 和 [《隐私政策》](#)

温馨提示：如果没有账号，请联系学校管理员为您添加账号进行登录，谢谢！

点击扫码登录

### 3. 或选择小程序扫码登录

注：忘记密码  
可通过密保手机  
自行修改新密码

## 2.1 登录指南-电脑网页端

**校友邦**

实习管理 | 基础信息

增值产品 | PICC 实习保险购买

帮助中心

工作台

实践教学 | 实践教学 | 实践课程 | 基地/实习点

准备工作的子菜单：  
实习计划  
实习要求审核  
实习项目审核  
模板库

过程管理的子菜单：  
预实习报告  
报名审核  
知情同意书  
三方协议  
周日志批阅  
过程文档  
实习评价  
报告批阅  
实习成绩鉴定  
实习生  
签到统计  
请假审批

**导航菜单**

**功能菜单**

**功能区**

修改个人资料或角色切换

### 实习实践管理流程

| 基础工作                                      | 实习前  | 实习中                               | 实习后                               |
|---|--|-----------------------------------|-----------------------------------|
| 管理员<br>• 基础信息录入<br>• 基地/实习点录入<br>• 规则流程设置 | 管理员/实习负责老师<br>• 创建计划、实习要求、实习项目<br>学生<br>• 报名参与<br>指导老师<br>• 报名审核 | 学生<br>• 完成学习任务<br>管理员<br>• 实习过程监管 | 指导老师<br>• 实习成绩鉴定<br>管理员<br>• 统计报表 |

学年/学期: 2023-2024学年 - 第二学期 | 切换学年/学期后, 所有操作内容将对应切换到该学期

### 待审核事项

| 实习要求待审核 | 实习项目待审核 | 请假待审批 | 实习经费待审核 | 双选会报名企业审核 |
|---------|---------|-------|---------|-----------|
| 0       | 0       | 0     | 0       | 0         |

100家优质企业期待加入学校双选会 | 去看看 | 创建双选会

### 计划概况

| 全部计划 | 未启动的计划 | 进行中的计划 | 已结束的计划 |
|------|--------|--------|--------|
| 86   | 12     | 74     | 3      |

**重要通知** | 发布公告 | 查看更多

双选会 | 双选会大厅有 4 场双选会 | 去看看

## 2.2 登录指南-微信小程序

### 关注教师端小程序

1. 微信扫描下方二维码关注校友邦教师端公众号
2. 点击实践管理→工作台



### 小程序登录

1. 输入学校、账号、密码进行登录或使用验证码登录
2. 在下方我的→设置里可以退出登录，切换账号或修改密码等
3. 教师账号统一生成，无需自行注册



账号密码登录

忘记账号？账号申诉



验证码登录

忘记账号？账号申诉



修改密码

# 教务管理电脑网页操作

教务管理电脑网页端的操作说明

PART  
03

## 3.1 导入基础信息（基础设置+实践课程）

### 导入基础信息

1. 点击网页左上角“基础信息”按钮进入到主页
2. 点击相应功能菜单按钮，进入相应基础信息功能模块
3. 按校历设置相应的学期信息
4. 点击新增（或批量导入）按钮，新增相关信息
5. 上传信息，导入成功
6. 点击“主页”上的“实习管理”模块可返回实习管理页面

校友邦



实习管理

基础信息

1. 点击“基础信息”

增值产品

PICC 实习保险购买



管理员

帮助中心

- 实践教学
- 实践课程
- 基地/实习点
- 统计报表
- 实习上报
- 实践大脑
- 就业跟踪
- PICC 实习保险
- 双选会
- 规则设置

工作台

准备工作

实习计划

实习要求审核

实习项目审核

模板库

过程管理

预实习报告

报名审核

知情同意书

三方协议

周日志批阅

过程文档

实习评价

报告批阅

实习成绩鉴定

实习生统计

签到统计

请假审批

实践教学 > 工作台

新手引导

实习实践管理流程

基础工作

管理员

- 基础信息录入
- 基地/实习点录入
- 规则流程设置

实习前

管理员/实习负责老师

- 报名参与
- 报名审核

实习中

学生

指导老师

- 实习学习任务
- 过程管理和指导
- 实习过程监管

实习后

指导老师

- 实习成绩鉴定
- 统计报表

2. 或者点击工作台上的基础信息录入

学年/学期: 2023-2024学年 - 第二学期

切换学年/学期后, 所有操作内容将对应切换到该学期

待审核事项

实习要求待审核

0

实习项目待审核

0

请假待审批

0

实习经费待审核

0

双选会报名企业审核

0

100家优质企业期待加入学校双选会

去看看

创建双选会

计划概况

全部计划

00

未启动的计划

10

进行中的计划

74

已结束的计划

0

重要通知

发布公告

查看更多

双选会

双选会大厅有 4 场双选会

去看看

## 3.1 主页

校友邦



实习管理

基础信息

增值产品

PICC 实习保险购买



管理员

基础设置

学期设置

部门设置

院系专业

班级/学生

教师信息

权限管理

社团信息

学期设置

平台有效期：2015.01.01-2050.01.01

1. 点击相应功能菜单按钮，  
进入相应基础信息功能模块

|                               |   | 学期名称 | 开始时间       | 结束时间       | 周次 | 操作  |
|-------------------------------|---|------|------------|------------|----|---|
| 2022-2023学年                   | 1 | 第一学期 | 2022-09-01 | 2023-02-28 | 26 | <a href="#">重新设置</a> <a href="#">修改周次</a> |
|                               | 2 | 第二学期 | 2023-03-01 | 2023-08-31 | 26 | <a href="#">重新设置</a> <a href="#">修改周次</a> |
| 2023-2024学年 <span>当前学年</span> | 1 | 第一学期 | 2023-09-01 | 2024-02-29 | 26 | <a href="#">重新设置</a> <a href="#">修改周次</a> |
|                               | 2 | 第二学期 | 2024-03-04 | 2024-08-31 | 26 | <a href="#">重新设置</a> <a href="#">修改周次</a> |
| 2024-2025学年                   | 1 | 第一学期 | 2024-09-01 | 2025-02-28 | 25 | <a href="#">重新设置</a> <a href="#">修改周次</a> |
|                               | 2 | 第二学期 | 2025-03-01 | 2025-08-31 | 26 | <a href="#">重新设置</a> <a href="#">修改周次</a> |

### 3.1 基础设置-学期设置



基础设置

学期设置

部门设置

院系/专业

班级/学生

教师信息

权限管理

社团信息

学期设置

1. 点击“学期设置”

平台有效期：2015.01.01-2050.01.01

2. 按校历设置相应的学期信息

| 学年                            | 学期号 | 学期名称 | 开始时间       | 结束时间       | 周次 | 操作  |
|-------------------------------|-----|------|------------|------------|----|---|
| 2022-2023学年                   | 1   | 第一学期 | 2022-09-01 | 2023-02-28 | 26 | <a href="#">重新设置</a> <a href="#">修改周次</a> |
|                               | 2   | 第二学期 | 2023-03-01 | 2023-08-31 | 26 | <a href="#">重新设置</a> <a href="#">修改周次</a> |
| 2023-2024学年 <span>当前学年</span> | 1   | 第一学期 | 2023-09-01 | 2024-02-29 | 26 | <a href="#">重新设置</a> <a href="#">修改周次</a> |
|                               | 2   | 第二学期 | 2024-03-04 | 2024-08-31 | 26 | <a href="#">重新设置</a> <a href="#">修改周次</a> |
| 2024-2025学年                   | 1   | 第一学期 | 2024-09-01 | 2025-02-28 | 25 | <a href="#">重新设置</a> <a href="#">修改周次</a> |
|                               | 2   | 第二学期 | 2025-03-01 | 2025-08-31 | 26 | <a href="#">重新设置</a> <a href="#">修改周次</a> |

注意：学期设置由校级管理员统一设置，其他管理员无需操作



## 3.1 基础设置-院（系）/专业/班级/学生信息

校友邦



实习管理

基础信息

增值产品

PICC 实习保险购买



...管理员

基础设置

学期设置

部门设置

院系/专业

班级/学生

教师信息

权限管理

社团信息

1. 点击“院系专业”或“班级学生”

2. 选择“院（系）/专业/班级/学生信息”

院(系)

专业

班级

学生

院(系)/专业导入

班级/学生导入

单个新增

院(系)代码/院(系)搜索



状态: 启用

 不展示停用院系

3. 可以点击院系/专业导入或班级学生导入按钮，下载相应模板，通过模板提示填好，上传批量导入院系/专业/班级/学生（已导入系统的不需要再导入）

4. 也可以点击单个新增，选择院（系）专业、班级或学生，进行手动添加（适合少量数据）

5. 已有数据右侧可以编辑、修改等操作，谨慎操作。

| 院系代码 | 院系          | 专业 | 班级 | 学生总数 | 在校生 | 状态 | 操作      |
|------|-------------|----|----|------|-----|----|---------|
| 123  | 医学部         | 6  | 0  | 0    | 0   | 启用 | 新增专业 编辑 |
|      | 动物科学技术学院    | 4  | 0  | 0    | 0   | 启用 | 新增专业 编辑 |
| 120  | 园艺园林学院      | 5  | 0  | 0    | 0   | 启用 | 新增专业 编辑 |
| 119  | 农学院         | 4  | 0  | 0    | 0   | 启用 | 新增专业 编辑 |
| 118  | 城市建设学院      | 6  | 0  | 0    | 0   | 启用 | 新增专业 编辑 |
| 117  | 计算机科学学院     | 4  | 0  | 0    | 0   | 启用 | 新增专业 编辑 |
| 116  | 电子信息与电气工程学院 | 6  | 0  | 0    | 0   | 启用 | 新增专业 编辑 |

## 3.1 基础设置-院（系）/专业/班级/学生信息-学籍异动

校友邦

基础信息

院(系) 专业 班级 **学生** 1.点击“学生”

院(系)/专业导入 班级/学生导入 单个新增

操作日志 →

学籍状态: 全部 账号状态: 全部

2.按学生姓名或学号搜索需要学籍异动的学生,

学籍异动

姓名: 尚光澳 性别: 女  
学号: 2017040501067 籍贯:

当前学籍  
学院: 文学院 专业: 汉语言文学(师范)  
班级: 汉语言文学1班

3.点开此处

4.选择“学籍异动”

5.选择“异动原因”、“生效学期” (在哪个学期产生异动选择哪个学期即可)

| 全选                       | 姓名 | 学号  | 专业名称 | 年级   |
|--------------------------|----|-----|------|------|
| <input type="checkbox"/> | 于  | 204 | 工学院  | 2022 |
| <input type="checkbox"/> |    | 99  | 软件工程 | 2020 |
| <input type="checkbox"/> |    | 20  | 软件工程 | 2020 |
| <input type="checkbox"/> |    | 20  | 软件工程 | 2020 |
| <input type="checkbox"/> |    | 20  | 软件工程 | 2020 |

| 记录                       | 操作        |
|--------------------------|-----------|
| <input type="checkbox"/> | 学籍信息 个人中心 |
| <input type="checkbox"/> | 学籍信息 个人中心 |
| <input type="checkbox"/> | 学籍信息 个人中心 |
| <input type="checkbox"/> | 学籍信息 个人中心 |
| <input type="checkbox"/> | 学籍信息 个人中心 |

异动原因: 退学  
异动生效学期: 转专业

- 退学
- 休学
- 入伍
- 辍学
- 离校(保留学籍)
- 转学(出)

## 3.1 基础设置-院（系）/专业/班级/学生信息-学籍异动

校友邦



实习管理

基础信息

增值产品

PICC 实习保险购买



管理员

基础设置

学期设置

部门设置

院系/专业

班级/学生

教师信息

权限管理

社团信息

院(系) 专业 班级

院(系)/专业导入

班级/学生导入

单个新增

操作日志

学生姓名或学号



学历层次: 全部

院系: 全部

专业: 请选择

年级: 请选择

班级: 请选择

学位: 全部

收起

学籍状态: 全部

账号状态: 全部

批量删除

批量异动

批量导出

| <input type="checkbox"/> 全选 | 姓名 | 学号  | 专业名称 | 年级   | 班级名称        | 学籍状态 | 账号状态 | 异动记录 | 操作  |
|-----------------------------|----|-----|------|------|-------------|------|------|------|---|
| <input type="checkbox"/>    | 于  | 204 | 工学院  | 2022 | 22402       | 在校   | 已激活  | 查看   | <a href="#">学籍信息</a> <a href="#">个人中心</a> |
| <input type="checkbox"/>    |    | 990 | 软件工程 | 2020 | 2020级软件工程1班 | 在校   | 已激活  | 无    | <a href="#">学籍信息</a> <a href="#">个人中心</a> |
| <input type="checkbox"/>    |    | 20  | 软件工程 | 2020 | 2020级软件工程1班 | 在校   | 已激活  | 无    | <a href="#">学籍信息</a> <a href="#">个人中心</a> |
| <input type="checkbox"/>    |    | 20  | 软件工程 | 2020 | 2020级软件工程1班 | 在校   | 已激活  | 无    | <a href="#">学籍信息</a> <a href="#">个人中心</a> |
| <input type="checkbox"/>    |    | 20  | 软件工程 | 2020 | 2020级软件工程1班 | 在校   | 已激活  | 无    | <a href="#">学籍信息</a> <a href="#">个人中心</a> |

如果需要异动的学生比较多，那么可以通过筛选条件，筛选出异动的学生，勾选之后，点击“批量异动”按钮——来操作；或者点击“班级/学生导入”，下载班级学生合并导入模板或学生导入模板，通过模板来批量异动学生

学籍异动会影响学生的学籍，可参与的实习计划等信息，一定要谨慎操作。如不确定如何操作，可咨询校友邦工作人员

## 3.1 基础设置-教师信息

校友邦



实习管理

基础信息



增值产品



PICC 实习保险购买



...管理员

基础设置

学期设置

部门设置

院系专业

班级/学生

教师信息

权限管理

社团信息

教师信息

新增教师

批量导入

2.新增或批量导入

操作日志 →

教师姓名或工号



学院: 全部

状态: 全部

管理员角色: 所有权限

电子签名: 全部

部门: 全部

1.点击“教师信息”

批量导出

批量删除

批量编辑管理权限

批量编辑管理范围

批量停用

 不展示停用状态的老师

| <input type="checkbox"/> 全选 | 姓名 | 工号       | 权限角色      | 管理范围 | 所属院系/部门 | 职务 | 手机号/座机 | 操作                   |
|-----------------------------|----|----------|-----------|------|---------|----|--------|----------------------|
| <input type="checkbox"/>    | 付  | 1 327282 | 学校管理、指导老师 |      |         |    | 1 32   | <a href="#">编辑</a> ⋮ |
| <input type="checkbox"/>    | 王  | 0        | 学校管理、指导老师 | 全校   | 校友      |    | 186 7  | <a href="#">编辑</a> ⋮ |
| <input type="checkbox"/>    | 吴  | 12 33    | 学校管理、指导老师 | 全校   | 校友      |    | 136    | <a href="#">编辑</a> ⋮ |
| <input type="checkbox"/>    | PI | 7        | 学校管理、指导老师 | 全校   | 校友      | 处长 | 158    | <a href="#">编辑</a> ⋮ |

3.点击编辑可以单独修改教师信息，设置权限

## 3.1 导入基础信息-实践类型

校友邦 主页 | 实践管理 切换 增值产品 实习保险购买 帮助中

1. 点击“实践课程”

2. 选择“实践类型”

3. 可以点击“新增实践类型”，来添加当前没有的类型（不是实践课程）

4. 已有类型也可以进行相关操作

5. 可按高教司数据上报类型进行归类（需要学校开通了实习上报模块）

| 实践类型                            | 高教司数据上报归类 | 操作             |
|---------------------------------|-----------|----------------|
| <input type="checkbox"/> 其他     |           | 新增子类型 修改 移动 删除 |
| <input type="checkbox"/> ▶ 实训   |           | 新增子类型 修改 移动 删除 |
| <input type="checkbox"/> 劳动教育   |           | 新增子类型 修改 移动 删除 |
| <input type="checkbox"/> ▶ 综合实践 |           | 新增子类型 修改 移动 删除 |
| <input type="checkbox"/> ▶ 课程设计 |           | 新增子类型 修改 移动 删除 |
| <input type="checkbox"/> 跟岗实习   |           | 新增子类型 修改 移动 删除 |
| <input type="checkbox"/> 顶岗实习   |           | 新增子类型 修改 移动 删除 |
| <input type="checkbox"/> ▶ 专业见习 |           | 新增子类型 修改 移动 删除 |
| <input type="checkbox"/> ▶ 教育实习 |           | 新增子类型 修改 移动 删除 |
| <input type="checkbox"/> 集中实习   |           | 新增子类型 修改 移动 删除 |
| <input type="checkbox"/> ▶ 认识实习 | 认识实习      | 新增子类型 修改 移动 删除 |
| <input type="checkbox"/> ▶ 专业实习 | 专业实习      | 新增子类型 修改 移动 删除 |
| <input type="checkbox"/> 生产实习   | 专业实习      | 新增子类型 修改 移动 删除 |
| <input type="checkbox"/> ▶ 毕业实习 | 毕业实习      | 新增子类型 修改 移动 删除 |

## 3.1 导入基础信息-实践课程

实践教学

实践课程

基地实习点

统计报表

实习上报

实践大纲

PICC 实习保险

双选会

### 1. 点击“实践课程”

实践课程

课程列表组

实践类型

新增课程

批量导入

### 2. 选择“新增课程”或“批量导入”

课程名称或课程代码  开课学院: 请选择 实践类型: 请选择 授课对象专业: 请选择 状态: 全部

批量导出

| <input type="checkbox"/> 全选 | 课程代码        | 课程名称        | 课程类别 | 实践类型         | 开课院(系)   | 授课对象专业            | 授课对象年级 | 开课学期 | 总学分 | 实习 | 操作                                    |
|-----------------------------|-------------|-------------|------|--------------|----------|-------------------|--------|------|-----|----|---------------------------------------|
| <input type="checkbox"/>    | BSJ00400002 | 专业见习        | 必修   | 毕业见习、实习      | 理学院      | 理学院/化学            | 大三     | 第二学期 | 1   | 1  | <a href="#">预览</a> <a href="#">编辑</a> |
| <input type="checkbox"/>    | BSJ005002   | 专业见习1       | 必修   | 动物见习         | 水产与生命学院  | 水产与生命学院/水产养殖学     | 大二     | 第一学期 | 2   | 2  | <a href="#">预览</a> <a href="#">编辑</a> |
| <input type="checkbox"/>    | BK0450081   | 海洋调查方法(含... | 必修   | 其他           | 海洋科学技术学院 | 海洋科学技术学院/海洋科学     | 大三     | 第二学期 | 3   | 1  | <a href="#">预览</a> <a href="#">编辑</a> |
| <input type="checkbox"/>    | BSJ023001   | 21级专业见习     | 必修   | 会展经济与管理专业... | 旅游学院     |                   |        |      | 1   | 1  | <a href="#">预览</a> <a href="#">编辑</a> |
| <input type="checkbox"/>    | BSJ044010   | 专业见习        | 必修   | 船上实习         | 海洋信息工程学院 |                   |        |      | 1   | 1  | <a href="#">预览</a> <a href="#">编辑</a> |
| <input type="checkbox"/>    | G22000007   | 毕业实习        | 必修   | 毕业见习、实习      | 人文社会科学学院 | 人文社会科学学院/文物与博物... | -      | -    | 8   | 8  | <a href="#">预览</a> <a href="#">编辑</a> |
| <input type="checkbox"/>    | ZSJ004004   | 毕业实习        | 必修   | 毕业实习         | 民族学院     | 不限院(系)/不限专业       | -      | -    | 12  | 12 | <a href="#">预览</a> <a href="#">编辑</a> |
| <input type="checkbox"/>    | BSJ038004   | 毕业实习        | 必修   | 毕业实习         | 体育与健康学院  | 不限院(系)/不限专业       | -      | -    | 10  | 10 | <a href="#">预览</a> <a href="#">编辑</a> |
| <input type="checkbox"/>    | ZSJ008018   | 专业见习-1      | 选修   | 植物见习         | 民族学院     | 民族学院/园林技术         | -      | -    | 1   | 1  | <a href="#">预览</a> <a href="#">编辑</a> |
| <input type="checkbox"/>    | BSJ042009   | 毕业实习        | 必修   | 毕业见习、实习      | 商学院      | 商学院/海事管理          | -      | -    | 6   | 6  | <a href="#">预览</a> <a href="#">编辑</a> |

3. 对于已有课程,也可以点编辑进行相关信息修改,添加。

已导入345个课程

共 345 条, 1/35 页, 至 页, 跳转, 每页显示 10

## 3.2 导入基地/实习点

### 导入基地/实习点

1. 基地：已与学校签订基地合作协议
2. 实习点：未签订基地合作协议
3. 点击相应功能菜单按钮
4. 新增或批量导入

## 3.2 导入基地/实习点

实践教学

基础信息

基地实习点

统计报表

实习上报

实践大旗

PICC 实习保险

双选会

基地/实习点 > 实践基地

基地/实习点名称
学年/学期: 全部
所在地区: 全部
状态: 全部
基地级别:

院(系)/专业: 全部
创建人: 全部
校内/校外: 全部

实践基地
实习点

+ 实践基地
批量导入

接纳报表可前往统计报表
自定义表格

全选
 当前全选
邀请加入云基地
批量修改
导出

| 基地名称                                    | 统一社会信用代码           | 所在区域    | 单位性质  | 基地级别 | 已发布岗位 | 院(系)名称    | 面向专业               | 总接纳学生人次 | 每次可接纳 | 操作   |
|---|--------------------|---------|-------|------|-------|-----------|--------------------|---------|-------|--|
| <input type="checkbox"/> 阳朔悦榕庄酒店        | -                  | 广西-桂林市  | 其他    | 院级基地 | 0     | 与... 院... | 酒店管理               | 4       | 30    | <div style="border: 2px solid red; padding: 2px; display: inline-block; background-color: #007bff; color: white; padding: 2px 5px;">添加岗位 <span style="margin-left: 5px; border: 1px solid #ccc; padding: 2px 5px; font-size: 0.8em;">上传风采</span> <span style="margin-left: 5px;">⋮</span> </div> |
| <input type="checkbox"/> 深圳蛇口希尔顿酒店      | -                  | 广东省-深圳市 | 合资    | 院级基地 | 0     | 县...      | 酒店管理               | 8       | 30    | <div style="border: 2px solid red; padding: 2px; display: inline-block; background-color: #007bff; color: white; padding: 2px 5px;">添加岗位 <span style="margin-left: 5px; border: 1px solid #ccc; padding: 2px 5px; font-size: 0.8em;">上传风采</span> <span style="margin-left: 5px;">⋮</span> </div> |
| <input type="checkbox"/> 广州富力丽思卡尔顿酒店    | -                  | 广东省-广州市 | 其他    | 院级基地 | 0     | 院...      | 勤查技术与...           | 91      | 30    | <div style="border: 2px solid red; padding: 2px; display: inline-block; background-color: #007bff; color: white; padding: 2px 5px;">添加岗位 <span style="margin-left: 5px; border: 1px solid #ccc; padding: 2px 5px; font-size: 0.8em;">上传风采</span> <span style="margin-left: 5px;">⋮</span> </div> |
| <input type="checkbox"/> 地学院机房          | -                  | 广西-桂林市  | 其他    | 院级基地 | 0     | 学院        | 信息与计算...           | 556     | 120   | <div style="border: 2px solid red; padding: 2px; display: inline-block; background-color: #007bff; color: white; padding: 2px 5px;">添加岗位 <span style="margin-left: 5px; border: 1px solid #ccc; padding: 2px 5px; font-size: 0.8em;">上传风采</span> <span style="margin-left: 5px;">⋮</span> </div> |
| <input type="checkbox"/> 信科专业机房         | -                  | 广西-桂林市  | 其他    | 院级基地 | 0     | 县...      | 旅游管理(应...<br>共7个专业 | 0       | 30    | <div style="border: 2px solid red; padding: 2px; display: inline-block; background-color: #007bff; color: white; padding: 2px 5px;">添加岗位 <span style="margin-left: 5px; border: 1px solid #ccc; padding: 2px 5px; font-size: 0.8em;">上传风采</span> <span style="margin-left: 5px;">⋮</span> </div> |
| <input type="checkbox"/> 广州长隆集团有限公司     | 914401137250197883 | 广东省-广州市 | 股份制企业 | 院级基地 | 0     | 县...      | 旅游管理(应...<br>共7个专业 | 0       | 30    | <div style="border: 2px solid red; padding: 2px; display: inline-block; background-color: #007bff; color: white; padding: 2px 5px;">添加岗位 <span style="margin-left: 5px; border: 1px solid #ccc; padding: 2px 5px; font-size: 0.8em;">上传风采</span> <span style="margin-left: 5px;">⋮</span> </div> |
| <input type="checkbox"/> 杭州开元森泊旅游投资有限公司 | 91330109MA27WDJ67M | 浙江省-杭州市 | 股份制企业 | 院级基地 | 0     | 县...      | 旅游管理(应...<br>共7个专业 | 0       | 30    | <div style="border: 2px solid red; padding: 2px; display: inline-block; background-color: #007bff; color: white; padding: 2px 5px;">添加岗位 <span style="margin-left: 5px; border: 1px solid #ccc; padding: 2px 5px; font-size: 0.8em;">上传风采</span> <span style="margin-left: 5px;">⋮</span> </div> |

实践教学

基础信息

基地实习点

统计报表

实习上报

实践大旗

PICC 实习保险

双选会

1. 点击“基地/实习点”

2. 点击实践基地或实习点，再点击下方红色按钮可以手动录入，或者点击批量导入通过模板批量导入（注：单位名称需与营业执照保持一致）

3. 添加岗位（可不添加）



### 3.3 规则设置

校友邦 实践管理 毕业设计 劳动教育 增值产品 实习保险购买 公告消息 校友邦开放学院\_管理员

规则设置

#### 字段/选项设置

创建计划 - 必填项设置    实习要求 - 必选项设置    实习项目 - 必填项设置    学生自主学习 - 报名字段设置

基地/实习点 - 必填字段设置

#### 流程设置

实习请假 - 流程设置

2.选择需要设置必填项的模块, 进行“必填”、“选填”设置 (注: 如部分字段设置了“必填”, 那么老师或学生在操作的时候填写完整才能提交成功)

1.点击“规则设置”

注意: 规则设置需要“校级管理员”设置即可。

## 查看统计报表

1. 点击左侧导航栏“统计报表”按钮
2. 点击功能菜单中对应的报表
3. 通过“院系/专业/班级”、“学年/学期”等筛选需要的数据
4. 点击“自定义表格”按钮，可以选择表格显示的维度
5. 点击“批量导出”按钮，导出筛选的数据，跳转到下载中心进行下载

温馨提示：到下载中心下载时，如果表格较大，报表下载状态会显示“报表生成中”，请等待片刻即可。如长时间还是显示“报表生成中”，可按键盘“F5”键，刷新网页。

## 3.4 查看统计报表

**1. 点击统计报表**

统计报表

**2. 选择需要导出的应报表名称**

实践教学总览

实践教学汇总

教师指导明细

自定义维度报表

院系参与过程

实习参与情况

学生实习前情况

学生激活情况

统计报表

统计报表

三方协议统计

知情同意书统计

签到汇总统计

周日志统计

过程文档统计

实习过程汇总

学生实习后统计

实习报告成绩

**5. 确认后会自动跳转到下载中心，下载电子数据表格，如一直提示报表生成中，可以按F5刷新下浏览器页面**

**3. 可选择自定义维度**

导出表格  自定义表格

**4. 导出数据，点击确认**

| 班级   | 院(系)代码 | 专业代码 | 年级   | 实践类型 | 课程名称/代号       | 总学分 | 实习计划           |
|------|--------|------|------|------|---------------|-----|----------------|
| 天天   | 测试     | 测试专  | 2015 | 擦擦   | 天天天/12 456789 | 10  | 是否舒适的 发送到发送... |
| 17级  | 班      | 计算科  | 2017 | 计算机业 | java实训/w      | 2   | 日程             |
| 16级  | 牛      | 计算机  | 2016 | 计算机业 | java实训/w      | 2   | 日程             |
| 2019 | 经管     | 财务管  | 2019 | 顶岗   | 测试logo课 0     | 5   | 测试企 计划         |
| 外语   | 长春     | 阿拉伯  | 2023 | 岗位   | 计算机生成         | 1   | dfgdg          |
| 224  | 长春     | 工学院  | 2022 | 专业   | 专业实习/ 3       | 8   | (集中 专业实习       |
| 外语班  | 临时外    | 阿拉伯  | 2023 | 专业   | 安徽实践/         | 2   | 2023+ 实习       |

### 发布公告消息

1. 点击“公告消息”导航按钮
2. 点击“发布”按钮
3. 填写公告内容，选择阅读范围，发布公告

## 3.5 电脑网页操作-发布公告

校友邦

增值产品

PICC 实习保险购买

指导老师

1.点击“公告消息”

2.点击“学校公告”

3.点击“发布”按钮

消息中心

学校公告

学校公告

实习消息

系统消息

私信消息

我收到的

我发布的

草稿箱

发布公告

标记全部已读

|     |          |                           |
|-----|----------|---------------------------|
| 未确认 | 发布者: 校友邦 | 发布时间: 2020.06.22 19:50:40 |
| 未读  | 发布者: 校友邦 | 发布时间: 2020.06.22 19:49:02 |
| 长标题 | 发布者: 校友邦 | 发布时间: 2019.07.05 17:31:31 |

### 3.6 PICC实习生意外伤害保险

“PICC实习生意外伤害保险”由中国人民保险公司（PICC）承保。主要优势：

- 1、线上投保操作便捷，数据收集、汇总全面准确；
- 2、保险套餐灵活多样，适用于1-2周的认知实习、1-2个月的专业实习、3个月 或以上的毕业实习和风险系数高的高危行业套餐等；
- 3、保费低、保额高，性价比超高；
- 4、保障全面，投保、出险适用于全国范围，包括意外伤害保险、附加急性病身故保险、交通工具乘客意外伤害保险等（详见下页）；

**注意事项：**当天可以购买最早次日起保的订单，建议尽量提前下单。

**操作路径：**点击校友邦网页端左侧导航栏PICC实习保险模块（见下一页）

## 3.6 PICC实习生意外伤害保险

选择保险方案，选择起保时间和保险期限

校友邦

实习管理

增值产品

PICC 实习保险购买

分享 收藏 通知

个人中心

指导老师

帮助中心

实习保险

保险订单

\* 选择方案: 尊享版

\* 起保时间: 开始日期

\* 保险期限: 七天

保险费: 5元/人

立即下单

点击立即下单

保障方案

理赔流程

购买流程

保障计划

保障内容解读

| 适用条款                      | 保障项目  | 基础版保额 | 尊享版保额 | 至尊版保额 |
|---------------------------|---|-------|-------|-------|
| 意外伤害保险<br>(互联网专属)条款       | 意外身故残疾  | 5万元   | 20万元  | 50万元  |
| 附加意外伤害医疗保险A款<br>(互联网专属)条款 | 意外医疗<br>每次免赔额100元, 限社保范围内费用。经社保报销, 按照100%赔付, 未经社保报销, 按照80%赔付, 门诊限额500元。 | 5千元   | 2万元   | 5万元   |
| 交通工具乘客意外伤害保险<br>(互联网专属)条款 | 飞机意外身故伤残  | 5万元   | 30万元  | 50万元  |
|                           | 火车意外身故伤残  | 3万元   | 20万元  | 30万元  |
|                           | 汽车意外身故伤残  | 3万元   | 20万元  | 30万元  |
|                           | 轮船意外身故伤残  | 3万元   | 20万元  | 30万元  |

# 教务管理移动端操作

教务管理微信小程序端的操作说明

PART  
04



## 4.1 小程序-工作台

校友邦



学院级管理员 切换

2021-2022学年-第二学...

计划概况 ?

可切换权限

13个 全部计划 | 1个 未启动 | 8个 进行中 | 4个 已结束

| 专业     | 计划 | 进行中 |      |
|--------|----|-----|------|
| ▶ 财务管理 | 11 | 6   | 详情 > |
| ▶ 市场营销 | 3  | 3   | 详情 > |
| ▶ 会计学  | 1  | 1   | 详情 > |
| ▶ 电子商务 | 1  | 1   | 详情 > |
| ▶ 通信工程 | 1  | 1   | 详情 > |



&lt; 计划

相关计划

我创建的计划

我负责的计划

2021-2022学年-第二学... 全部年级 更多筛选

2022年经管实习 自主 集中 双向

课程: 20220522实习计划/20220522

时间: 2022.07.01-2023.04.15

实习要求 | 项目 (3) | 过程管理

测试-财务管理毕业实习 自主

课程: 测试1/2983462

时间: 2022.07.01-2022.12.31

实习要求 | 项目 (1) | 过程管理

毕业实习1 自主 集中 双向

课程: 岗位实习/1122

时间: 2022.07.15-2022.10.31

实习要求 | 项目 (2) | 过程管理

&lt; 详情

2022年经管实习 自主 集中 双向

计划时间: 2022.07.01-2023.04.15

计划创建人: 仇老师

实习负责老师: 仇老师

展开

实习要求 | 项目 | 过程管理

自主形式 | 集中形式 | 双向安排

预实习

提交时间: 2022.07.01-2022.08.31

批 阅: 需要

评 语: 需要

评 分: 需要

提交材料模板: 试讲环节

三方协议

提交时间: 2022.07.01-2022.08.31

补交设置: 允许补交

审核设置: 需要审核

协议模板: 三方协议模板 预览

学生签到

&lt; 详情

2022年经管实习 自主 集中 双向

计划时间: 2022.07.01-2023.04.15

计划创建人: 仇老师

实习负责老师: 仇老师

展开

实习要求 | 项目 | 过程管理

Q 搜索项目名称

自主安排 自主

实习时间: 2022.07.01 ~ 2023.04.15

安排学生: 1人 (已参与0人)

学生班级: 2019财务管理

指导老师: 仇老师

单位跟岗实习 双向

实习时间: 2022.07.01 ~ 2023.04.15

安排学生: 1人 (已参与0人)

学生班级: 2019财务管理

指导老师: 仇老师

单位2跟岗实习 双向

实习时间: 2022.07.01 ~ 2023.04.15

说明: 切换账号角色权限需要老师账号有多个角色权限。如需要管理员权限请联系更高一级的管理员老师, 开通账号权限。

## 4.1 小程序-工作台



在“工作台”的“过程管理”模块，选择对应学年学期，即可查看当前管理范围下，各学院/专业的计划概况。  
说明：点击“更多筛选”，可选择更多维度。

## 4.2 小程序-大数据（增值业务）



- 1.此业务为增值业务”实时监控数据“在小程序端的显示（网页端为监控大屏）；
- 2.可在移动端随时查看实时数据和相关统计数据；
- 3.如需开通可咨询本校校友邦服务支持人员。

## 4.3 小程序-消息-通讯录、实习、系统、互动消息



消息 2. 点击消息类型进入查看



我的通讯录



我的同事

我的群组

超多优质、可靠的实习岗位  
可以推荐给学生哦



1. 点击“消息”



说明：我的群组是根据教师参与的实习计划自动生成，无法自行创建。

点击消息处的“学校公告”可发布公告



## 4.4 小程序-我的-客服与反馈



点击“我的”→点击“客服与反馈”，即可查看到第二幅图的页面。

说明：教师日常常见的问题均可在问题分类中找到，如需联系人工客服，可以点击上方在线客服或拨打服务热线。有任何意见或建议，可以通过人工客服反馈，也可以点意见反馈提交。

## 4.5 小程序-账号相关



点击“我的”，左上角扫码可以在网页端扫码登录账号；点击“我的”→“设置”，可以修改密保手机号，邮箱，密码（已知当前密码）等；如果忘记当前密码，可以点退出登录，在登录界面点“找回密码”，通过密保手机号修改新密码。

忘记账号?



# 谢谢观看

---

客服电话：0579-82722068

**校友邦**  
[www.xybsyw.com](http://www.xybsyw.com)